

Государственное унитарное предприятие Московской области
"Московское областное бюро технической инвентаризации"
Дедовский филиал

ТЕХНИЧЕСКИЙ ПАСПОРТ

на ЖИЛОЙ ДОМ
(тип объекта учета)

Адрес (местоположение) объекта

Субъект Российской Федерации Московская обл.
Административный район Истринский р-н
Сельский округ сельское поселение Обуховское
Город (др. поселение) Жилой комплекс "Балтия"
Район города _____
улица (пер.) 37км. автодороги Москва-Рига
Дом № 54

Штамп органа государственного технического учета о внесении сведений в Единый государственный реестр объектов капитального строительства

Наименование учетного органа	Дедовский филиал ГУП МО "МОБТИ"
Инвентарный номер	050:021-16969
Кадастровый номер	
Дата внесения сведений в реестр	

Паспорт составлен по состоянию на

24.06.1998

дата обследования объекта в натуре

Руководитель

М.П.



Щегольков В.Л.

ГУП МО МОБТИ

3384089

СОДЕРЖАНИЕ:

№ п/п	Наименование раздела, прилагаемых документов:
1	Общие сведения
2	Состав объекта
3	Сведения о правообладателях объекта
4	Ситуационный план
5	Благоустройство объекта
6	Позэтажный план
7	Экспликация к поэтажному плану

1. Общие сведения

1	Назначение	<i>жилое</i>
2	Фактическое использование	

	Год постройки	Число этажей надземной части	Число этажей подземной части
	3	4	5
<i>лит. А Жилой дом</i>	<i>1998</i>	<i>2</i>	

	Общая площадь жилых помещений, кв. м	Жилая площадь, кв. м
	6	7
<i>лит. А</i>	<i>160,6</i>	<i>91,5</i>
<i>Итого лит. А Жилой дом</i>	<i>160,6</i>	<i>91,5</i>

8	Примечание	

1.1. Ранее присвоенные номера

Адрес	
Инвентарный номер	
Кадастровый номер	
Литера	

2. Состав объекта

№ на плане литеры	Наименование здания сооружения	Год ввода в эксплуатацию/ Год начала стр-ва	Материал стен	Параметр			Площадь, застройки кв.м	Физический износ %	Объем куб.м	Инвентаризационная стоимость в ценах на дату составления паспорта, руб.
				наименование параметра	единица измерения	всего				
1	2	3	4	5	6	7	8	9	10	11
A	Жилой дом	1998	блоки облицованы кирпичем	Общая площадь жилых помещений	кв.м	160,6	116,5	0	779	249 119,00
a	Терраса		кирпичные ст.	площадь	кв.м		11,4	0	11	5 187,00
a1	Подвал		бетонные блоки	площадь	кв.м		127,9	0	320	170 846,00
									Итого	425 152,00
									Всего	425 152,00

3. Сведения о правообладателе

№ п/п	Дата учета	Субъект права: для граждан - фамилия, имя, отчество; паспортные данные; для юридических лиц - наименование в соответствии с уставом	Вид права, правоустанавливающие, право удостоверяющие документы	Доля (часть, литера)	ФИО лица внесшего запись	Подпись лица внесшего запись
1	2	3	4	5	6	7
1	27.07.1999	Умеров Тимур Серверович	Решение акционерного собрания ЗАО "ГУДВИН-3" от 10.06.1999г. Акт-приема-передачи дома от 11.06.1999г. Свидетельство о госуд.рег.права от 17.06.1999 г., зарег. за №50-01.08-3. 1999-417.1	1		

5. Благоустройство объекта

лит. А Жилой дом

Вид благоустройства	Площадь, кв.м
---------------------	---------------

6. поэтажный план

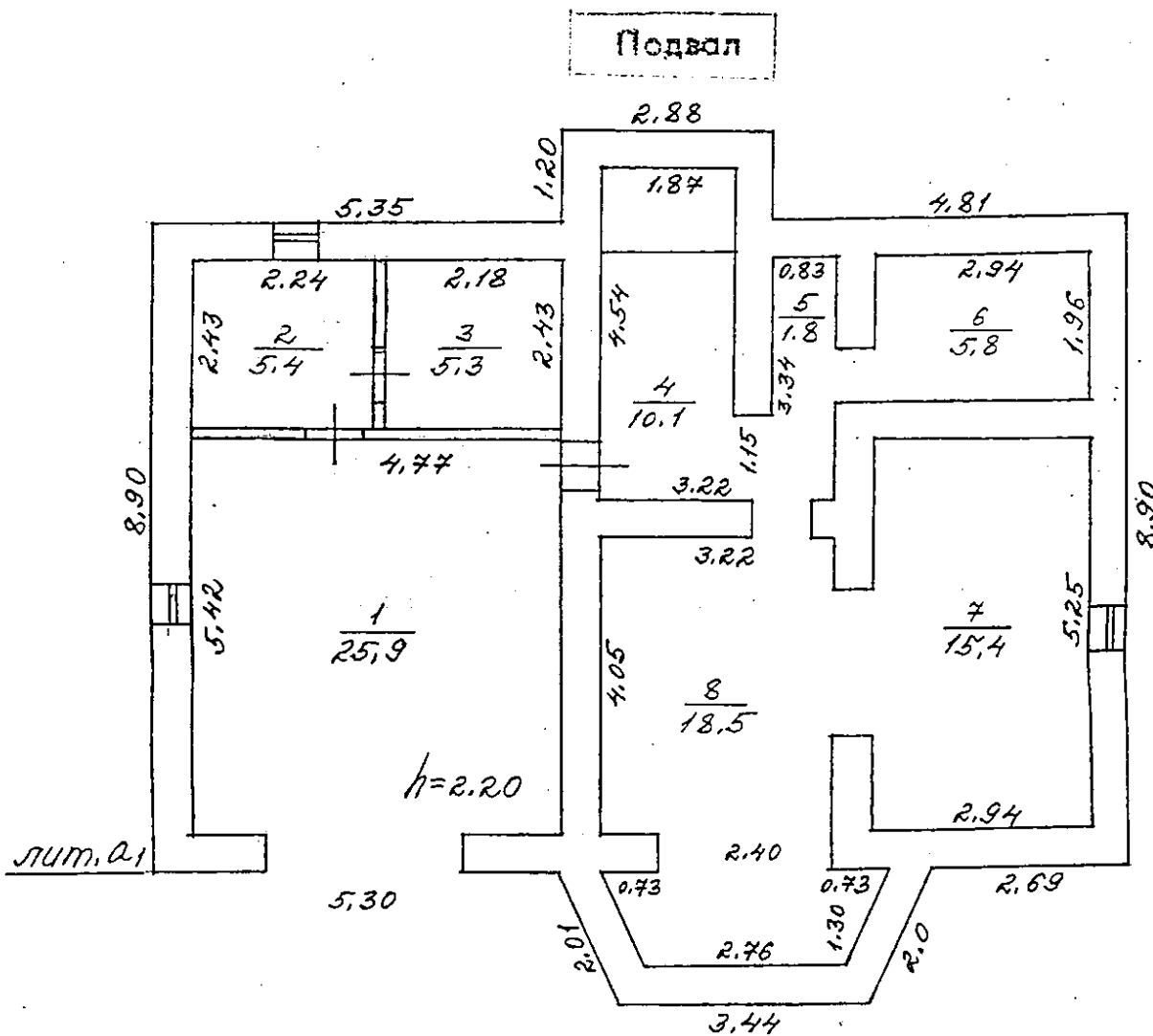

Наименование ОТИ Дедовский филиал ГУП МО "МОБТИ"

Поэтажный план объекта

Исполнитель

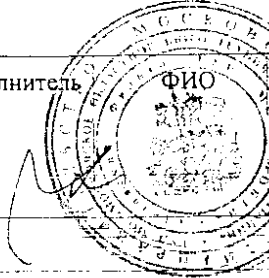

исполнитель

Дата

24.06.1998

Подпись

Мус

Московская обл., Истринский
р-н, сельское поселение
Обушковское, Жилой
комплекс "Балтия", 37км.
автодороги Москва-Рига. о

Лист

Листов

Масштаб 1:100

6. Поэтажный план

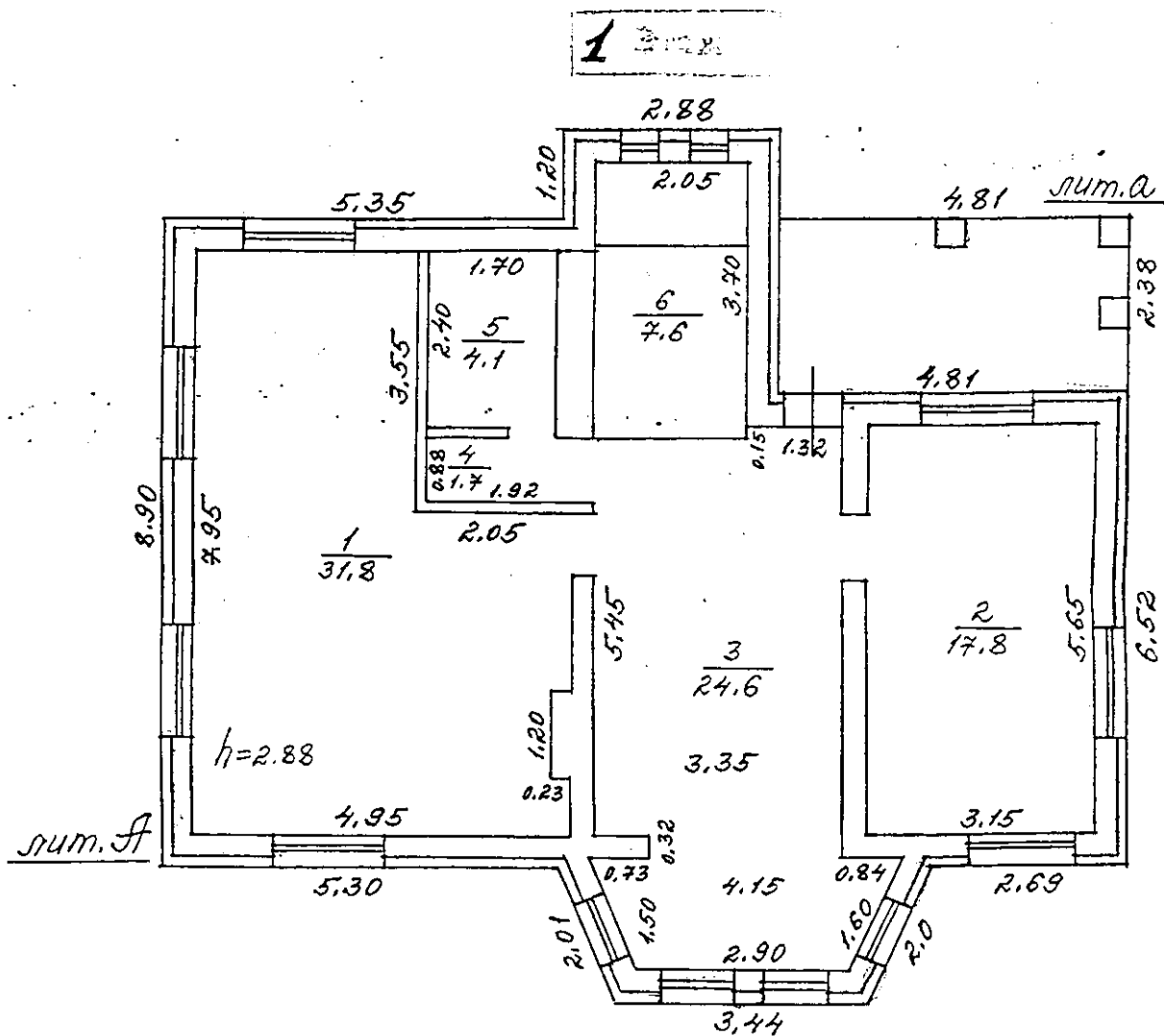

Наименование ОТИ Деловский филиал ГУП МО "МОБТИ"

Исполнитель	ФИО	Дата	Подпись	Поэтажный план объекта	Московская обл., Истринский р-н, сельское поселение Обуховское, Жилой комплекс "Балтия", 37км. автодороги Москва-Рига, д.	Лист	Листов	Масштаб: 1:100
		24.06.1998						54

6. поэтажный план

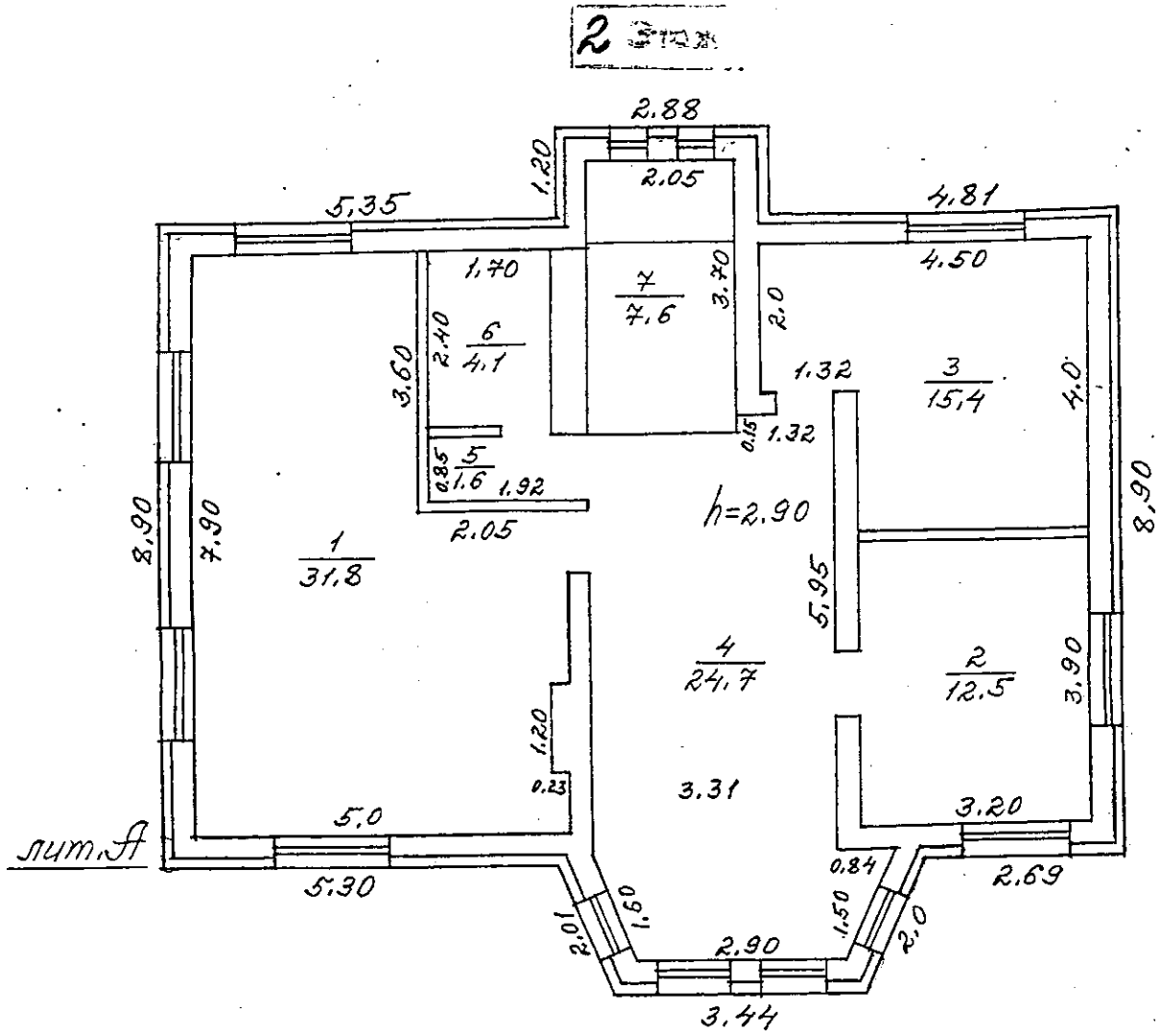

Наименование ОТИ Дедовский филиал ГУП МО "МОБТИ"

Поэтажный план объекта

Исполнитель

[Handwritten signature]



Дата

24.06.1998

Подпись

[Handwritten signature]

Московская обл., Истринский
р-н, сельское поселение
Обуховское, Жилой
комплекс "Балтия", 37км.
автодороги Москва-Рига, д.
54

Лист

Листов

Масштаб 1:100

7. Экспликация к поэтажному плану жилой дом

Ли те ра	Эт аж	№ поме ще ния	№ по пла ну	Назначение комнаты (жилая, комната, кухня и т. д.)	Площадь всех частей здания (комнат и помещений вспомогательного использования)	в том числе (кв. м)				Вы со та (м)	Само вольно переустро енная или пере плани рованная площадь (кв. м)	
						Общая площадь жилого пом- ния	из нее		Площадь помещений вспомога тельного использо вания балконов веранд лоджий, террас			
							жилая	под соб ная				
1	2	3	4	5	6	7	8	9	10	11	12	13
A	1	1	1	гостиная	31,8	31,8	31,8			2,88		
A	1		2	кухня	17,8	17,8		17,8				
A	1		3	холл	24,6	24,6		24,6				
A	1		4	санузел	1,7	1,7		1,7				
A	1		5	санузел	4,1	4,1		4,1				
A	1		6	л/клетка	7,6	7,6		7,6				
A	2		7	гостиная	31,8	31,8	31,8			2,90		
A	2		8	жилая	12,5	12,5	12,5					
A	2		9	жилая	15,4	15,4	15,4					
A	2		10	санузел	1,6	1,6		1,6				
A	2		11	санузел	4,1	4,1		4,1				
A	2		12	л/клетка	7,6	7,6		7,6				
al			13	подвал	25,9				25,9	2,20		
al			14	подвал	5,4				5,4			
al			15	подвал	5,3				5,3			
al			16	подвал	10,1				10,1			
al			17	подвал	1,8				1,8			
al			18	подвал	5,8				5,8			
al	1		19	подвал	15,4				15,4			
al	1		20	подвал	18,5				18,5			
				<i>Итого квартира 1</i>	248,8	160,6	91,5	69,1	88,2			
				<i>Итого по зданию лит. А Жилой дом</i>	248,8	160,6	91,5	69,1	88,2			

Дата подготовки	Выполнил		Проверил	
	Фамилия Имя Отчество	Подпись	Фамилия Имя Отчество	Подпись
7 мая 2007 г.	Жукова А.А.	<i>Жу</i>		<i>Мож</i>

Паспорт выдан " _____ 2007 г.

